Amtliche Mitteilung

Newsletter der Gemeinde Ebergassing – Wienerherberg

Juni 2023

Energiesparen durch Photovoltaik

Seite 5

Titelbild: Ernst Mrazek

GEM 2GO

Gemeinde Ebergassing / Wienerherberg

Ein Ort in Bewegung

www.gem2go.at/ebergassing
www.facebook.com/gemeinde.ebergassing
www.instagram.com/gemeindeebergassing

Bürgermeister-Kommentar

Liebe Gemeindebürgerinnen,
liebe Gemeindebürger,

Energiesparen heißt es auch in den Sommermonaten: Insgesamt wurden im Monat Mai 264 PV-Module auf gemeindeeigenen Objekten montiert, die Strom erzeugen, steigenden Energiekosten entgegenwirken und zudem klimaförderlich sind.

Auch die Umsetzung der ausgewählten Maßnahmen für die Zertifizierung zur „Kinder- und Familienfreundlichen Gemeinde“ schreitet voran. Mittlerweile sind die gewünschte Leseförderung (Projekt Buchstart), eine pädagogische Elternbildung (comigo, Seite 8), der Kinderflohmarkt (Seite 16) und die Willkommensmappe (Seite 3) erfolgreich angelaufen. Die offizielle Zertifikatsverleihung findet Mitte Juni statt.

Soziales Engagement ist auch beim Roten Kreuz sichtbar. Wir unterstützen gerne den Spenden-Aufruf der Team Österreich Tafel und freuen uns auf die 5+1 Geburtstagsfeier vom Henry Laden Ebergassing.

Zu guter Letzt möchte ich noch auf die Stellenausschreibungen im Gemeindeamt (Seite 9) aufmerksam machen. Wir freuen uns auf Ihre Bewerbungen und hoffen, bald neue Mitarbeiter*innen begrüßen zu dürfen.

Ihr Bürgermeister
Roman Stachelberger

Fotos: Karin Sieberer

Diverse Infostände, wie z.B. beim Roten Kreuz, und Plakattafeln informierten über Möglichkeiten zur Leseförderung.

„Seiten“-Starkes Programm beim TAG des LESENS

Anlässlich des Welttages des Buches lud die Gemeinde am 22. April zum TAG des LESENS ins Volksheim Ebergassing ein.
Die interessierten Besucher*innen erwartete dabei ein umfangreiches (Vor-)Lese-Programm, das Autoren- und Kinderlesungen, verschiedene Info- und Verkaufsstände und einen Bücherflohmarkt umfasste:

- Dagmar Chaloupka, Hobby-Autorin aus Wienerherberg (Kinderlesung)
- Der kleine Nerd (Comics, Schurken, Superhelden)
- Gabriele Gruber, Illustratorin aus Ebergassing und Daniela Kristof, Autorin aus St. Kanzian (Kinderlesung)
- Gemeindebücherei (Aktion Buchstart und Bücherflohmarkt)
- Gottfried Zinsmayr, Hobby-Künstler aus Ebergassing (Gefaltene Bücher)
- Johann Allacher, Autor aus Ebergassing
- Kindergarten Waldgasse, Kindergarten 2, Kindergarten Wienerherberg und Volksschule Ebergassing (Ausstellung WIR LESEN)
- Mag. Margit Fensl, Ernährungswissenschafterin aus Wienerherberg
- Mittelschule Ebergassing (Projekt: Märchenbuch)
- Pädagogen auf 4 Pfoten (Hundgestützte Leseförderung)
- Rotes Kreuz Schwechat (Lesepatenschaft)

Wir bedanken uns herzlich bei allen Teilnehmer*innen, Sponsoren und Besucher*innen, denen Lesen genauso wichtig ist, wie uns!

Weitere Bilder finden Sie in unserer Fotogalerie:
www.ebergassing.at/TAG_des_LESENS_3

*v.l.n.r.: Ortsansässige Autor*innen wie Johann Allacher und Mag. Margit Fensl präsentierten ihre Bücher und die Schüler*innen der Mittelschule Ebergassing stellten ihr selbst verfasstes Märchenbuch vor.*

Erstbesprechung mit GGR Manuela Pouzar, Amtsleiter Ing. Raimund Kindl, Theodor Petrzelka (Ortsvorsteher Wienerherberg), Tobias Schrall, Hafize Sakrucu (v.l.n.r.)

Erste Planungen für die künftige Willkommensmappe

Im Auditprozess zur Familienfreundlichen Gemeinde wurde die Erstellung einer „Willkommensmappe für Zuzügler*innen" als Umsetzungsmaßnahme festgelegt.

Diese soll neuen Bürger*innen in der Gemeinde einen raschen Überblick über Gemeinde-Angebote und -Aktivitäten bieten, damit sie sich willkommen fühlen.

Gemeinsam mit einer Projektgruppe (siehe oben), werden nun Themenbereiche ermittelt, die darin enthalten sein sollen:

- Gemeinde-Institutionen und Öffnungszeiten (Amt, Bauhof, Kindergärten, Schulen, Hort, ...)
- Wichtige Kontaktnummern (z.B. Ärzte, Blaulichtorganisationen, ...)
- Wiederkehrende Veranstaltungstermine (z.B. Wochenmarkt, Niemetz Frischedienstverkauf, ...)
- Spezialthemen, z.B. Kinderbroschüre, Spielplätze, Radwegnetz, Vereine, ...

Falls auch Sie Interesse daran haben, an der Willkommensmappe mitzuarbeiten, dann melden Sie sich bitte bei Mag. Karin Sieberer:
Tel.: 02234/722 86-15, E-Mail: sieberer@ebergassing.at

Entgeltliche Einschaltungen

Foto: Pixabay

Über Rechte und vorallem Pflichten!

Neues NÖ Hundehaltegesetz gültig ab 01. Juni 2023

Ab 01.06.2023 tritt eine Novelle des NÖ Hundehaltegesetzes in Kraft.

Alle Hundebesitzer*innen werden mit der Gesetzesnovelle dazu verpflichtet, einen Nachweis über eine Haftpflichtversicherung (Mindestversicherungssumme von EUR 725.000,- pro Hund für Personen- und Sachschäden) für den Vierbeiner am Gemeindeamt vorzulegen. Dies ist persönlich, schriftlich oder per E-Mail möglich: gemeinde@ebergassing.at

Des Weiteren gibt es eine neue Obergrenze von maximal 5 Hunden pro Haushalt.

Alle neuen Hundebesitzer haben **ab 01.06.2023** im Zuge der Hundeanmeldung bei der Gemeinde folgende Unterlagen mitzubringen:

- Allgemeiner Sachkundenachweis „NÖ Hundepass“
- Kurs: einstündige Information durch einen Tierarzt und eine zweistündige Information durch eine fachkundige Person
- Nachweis Haftpflichtversicherung (Mindestversicherungssumme von EUR 725.000,- pro Hund für Personen- und Sachschäden)

Generell gilt:

- Im Ort herrscht für alle Hunde Maulkorb- oder Leinenpflicht. Für Hunde mit erhöhtem Gefährdungspotential gilt zusätzlich Maulkorb- und Leinenpflicht!
- Exkremente von Hunden sind unverzüglich zu beseitigen und zu entsorgen!
- Bitte denken Sie stets an einen rücksichtsvollen Umgang mit Ihren Mitmenschen.

Herzlichen Dank!

Nutzen Sie unsere Online Angebote auf www.naturimgarten.at!

LICHTVERSCHMUTZUNG – ZU VIEL DES GUTEN

Wir brauchen Licht, um uns in der Dunkelheit orientieren und sicher bewegen zu können. Auch ein gemütlicher Abend auf der Terrasse wird gerne im Schein einer Lampe verbracht. „Lichtverschmutzung“ ist dann gegeben, wenn zu viel künstliches Licht auftritt. Die Veränderung des natürlichen Lichthaushalts hat Auswirkungen auf die Natur und die Artenvielfalt.

Viele Fluginsekten werden von künstlichen Lichtquellen angezogen, wo etliche von ihnen schließlich verenden. Lichtverschmutzung ist mit ein Grund für den massiven Rückgang der Nachtfalterpopulationen. Diese Insekten fehlen in Folge als Bestäuber oder als Futter für Fledermäuse.

Mit folgenden Maßnahmen können Sie Lichtverschmutzung in Ihrem Garten reduzieren:

- Außenleuchten mit einem Bewegungsmelder ausstatten, so dass sie nur dann leuchten, wenn sie gebraucht werden.
- Keine Lampen verwenden, die in den Himmel strahlen, bzw. keine Objekte wie z.B. Hausfassaden oder Pflanzen im Garten beleuchten. Das Licht soll immer von oben nach unten strahlen.
- Mehrere kleine Lichtquellen sind besser als wenige große.
- Verwendung von LED Beleuchtungskörpern im Außenbereich mit einer Farbtemperatur von unter 3000 Kelvin (warmweiß bis gelb).
- Verwendung von Lampen mit geschirmtem Gehäuse bzw. LED-Reflektorlampen.

Informationen unter www.naturimgarten.at/schmetterlinge oder beim „Natur im Garten“ Telefon +43 (0)2742/74 333 oder gartentelefon@naturimgarten.at.

www.naturimgarten.at

Foto: Karin Sieberer

Foto: Ernst Mrazek

Die neuen Photovoltaik-Anlagen im Erlebnisbad Ebergassing und am Dach des Kindergartens in der Waldgasse 6 produzieren Strom für den laufenden Betrieb.

Wir setzen auf Sonnenstrom

Um der laufenden Energiekostensteigerung entgegenzuwirken, hat die Gemeinde 2022 den Beschluss gefasst, PV-Anlagen auf gemeindeeigenen Objekten zu errichten.

Photovoltaik im Erlebnisbad
Anfang Mai wurden 144 PV-Panele auf den Flachdächern der parallel angeordneten Kabinengebäuden im Erlebnisbad montiert. Die Dachflächen mit rund 430 m² wurden vorab saniert und verfügen nun über eine PV-Leistung von 59,04 kWp samt Leistungsoptimierern und zwei Netzwechselrichter. Während des Betriebes soll die PV-Anlage den notwendigen Strom für die Badesaison erzeugen. Außerhalb der Saison soll der Strom für andere gemeindeeigene Einrichtungen zur Verfügung gestellt werden.

Photovoltaik im Kindergarten 1
Der im Jahr 2019 eröffnete Kindergarten in der Waldgasse, verfügte bereits vom Start weg über eine PV-Anlage, die eine Leistung von 12,31 kWp hat. Da das Flachdach optimale Voraussetzungen für eine größere PV-Anlage erfüllt, wurden nun weitere 120 Module montiert, die eine zusätzliche Leistung von 49,2 kWp erbringen. Damit ist der volle Bedarf an elektrischer Energie gedeckt.

Weitere PV-Anlagen sollen künftig realisiert werden.

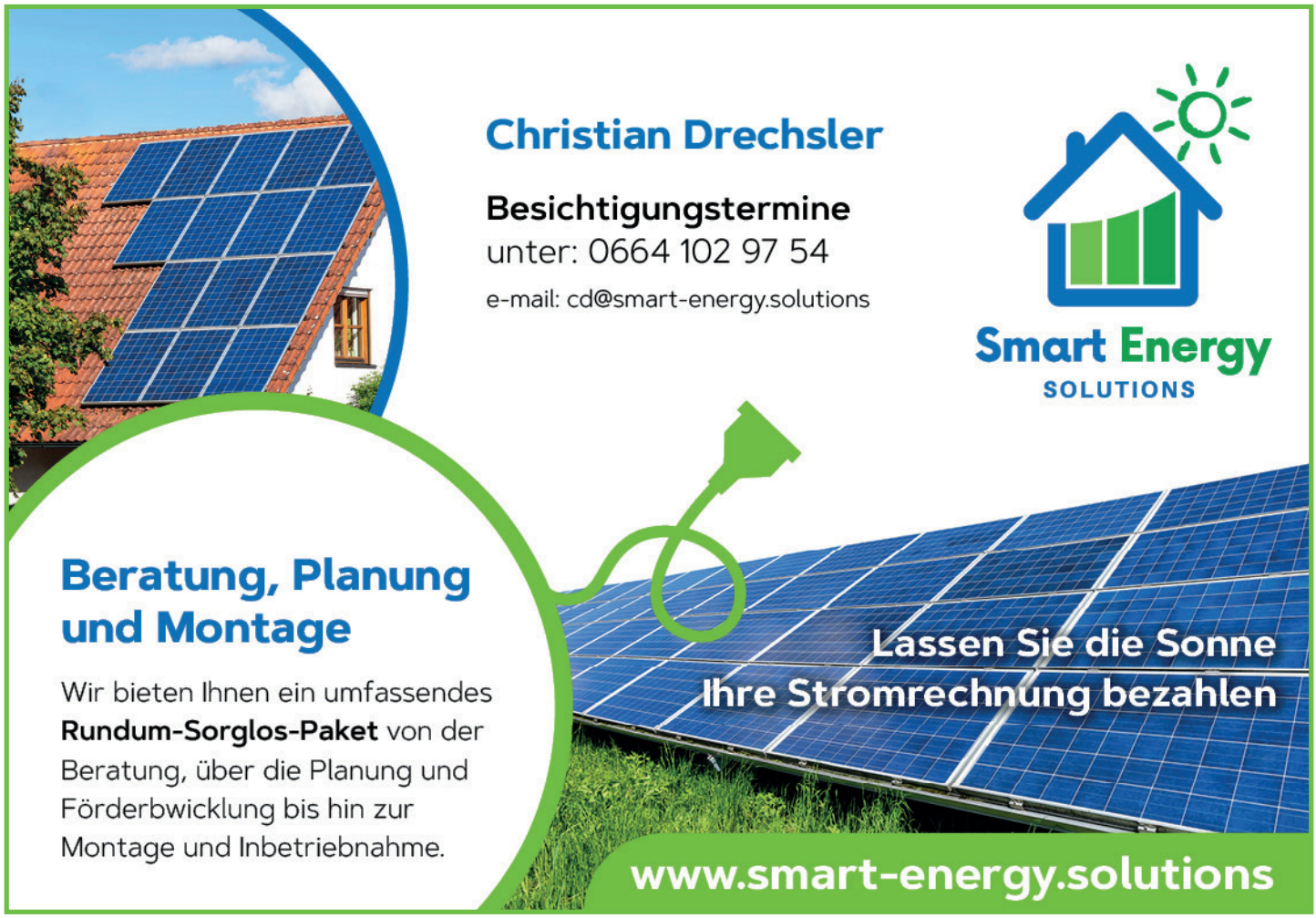

Entgeltliche Einschaltung

Logo: Team Österreich Tafel, Bild von Freepik

Bedürftige Personen brauchen Ihre Lebensmittel- und Hygieneartikel-Spenden!

Foto: Karin Sieberer

Bezirksstellengeschäftsführer Mag. Markus Palkowitz (rechts im Bild) überreichte Robert Jandrinitsch (Links) und Elisabeth Prochazka (Mitte) ein Präsent zum 6-jährigen Bestehen.

Spenden-Aufruf

Bei den Team Österreich Tafeln (TÖT) des Roten Kreuzes werden bedürftige Personen einmal pro Woche mit Lebensmitteln und Hygieneartikeln versorgt.

Die Team Österreich Tafeln sind somit wichtige Anlaufstellen für Menschen, die sich gerade in finanziell schwierigen Situationen befinden.

Um diesen Menschen zu helfen, ihren Alltag besser bewältigen zu können, bitten wir um Lebensmittelspenden wie **Reis, Mehl, Teigwaren, Gewürze, Kaffee, Tee, Sirup, haltbare Milchprodukte, haltbare Backwaren, Konserven, Essig, Öl** und **Kindernahrung**.
Ebenso werden **Hygieneartikel für Kinder und Erwachsene** benötigt.

Original verpackte Warenspenden können gerne jeden Montag (sollte es sich um einen Feiertag handeln dann bitte am Dienstag) in der Zeit von 16:00-17:00 direkt bei der Gemeinde Ebergassing (Schwadorfer Straße 9) abgegeben werden.

Bei weiteren Fragen wenden Sie sich bitte an Renate Terkola:
0676/842 964 511

Vielen Dank für
Ihre Unterstützung!

ÖSTERREICHISCHES ROTES KREUZ
NIEDERÖSTERREICH

Henry Laden Ebergassing lädt zum gemeinsamen Feiern ein!

Der Henry Laden Ebergassing, die Second Hand Boutique des Roten Kreuzes Niederösterreich, stellt seit 11. Februar 2017 ihren Kund*innen gebrauchte, jedoch bestens erhaltene Dinge zu einem leicht erschwinglichen Preis zur Verfügung.

Nachhaltigkeit für den guten Zweck!

Gebrauchte Kleidung und Gegenstände für Damen, Herren und Kinder bekommen in der Schwadorfer Straße 1 ein zweites Leben:
Von lässiger Casual Mode bis hin zu schicken Designer Klamotten ist alles im Henry Laden zu finden, sogar diverse Accessoires wie Taschen und Schuhe, aber auch Geschirr, Bücher und Spielzeug.

Das Geschäft wird ausschließlich von ehrenamtlichen Mitarbeiter*innen betrieben und die Waren sind allesamt gespendet.
Aus diesem Grund können die Verkaufsartikel zu günstigen Preisen angeboten werden.

Projekte der Gesundheits- und Sozialen Dienste in Schwechat

Mit dem Erlös werden sozial bedürftige Familien im Bezirk unterstützt. Zudem werden die Sozialprojekte der Bezirksstelle Rotes Kreuz Schwechat weiter ausgebaut. Ihr Einkauf unterstützt dabei unter anderem die Team Österreich Tafel, die Spontanhilfe, die Sozialbegleitung oder den Seniorentreff.

„Henry Laden" seit 2022 auch online

Seit dem Vorjahr ist der „Henry Laden" auch online unter www.widado.com vertreten. Ihr Einkauf beim Online-Shopping-Portal mit Mehrwert schont die Umwelt und unterstützt zugleich soziale Projekte.

Einladung zum 5+1 Geburtstag

Um die bisherige Erfolgsgeschichte zu feiern, lädt der Henry Laden zum gemeinsamen Feiern ein:

„5+1 Geburtstagsfeier"
Henry Laden Ebergassing
Samstag, 17. Juni 2023
09:00-12:00 Uhr
Schwadorfer Straße 1
2435 Ebergassing

Das Team freut sich über Ihren Besuch!

HENRY LADEN

DIE SECOND HAND BOUTIQUE DES ROTEN KREUZES

5+1 Geburtstagsfeier

Seit bereits 5+1 Jahren verhilft der Henry Laden Ebergassing als Second Hand Boutique gebrauchten Gegenständen zu einem neuen Leben.
Dies wollen wir gemeinsam feiern.

WANN: Samstag, 17. Juni 2023, 09:00-12:00 Uhr

Das Team würde sich auf den Besuch freuen!

GESUNDHEITS - & SOZIALE DIENSTE
BERATUNG • PFLEGE • BETREUUNG • BEGLEITUNG

ÖSTERREICHISCHES ROTES KREUZ
NIEDERÖSTERREICH
Aus Liebe zum Menschen.

BEZIRKSSTELLE SCHWECHAT | GESUNDHEITS– UND SOZIALE DIENSTE | WWW.ROTESKREUZ.AT/SCHWECHAT

SC EBERGASSING

Sportler Heurigen 2023

08.06. - 10.06.2023

Donnerstag 08.06.
- Meisterschaftsspiel
- Heurigenbetrieb ab 15 Uhr

Freitag 09.06.
- 15 Uhr Heurigenbetrieb
- Ab 21 Uhr

2€ Party

Samstag 10.06.
- 10 Uhr Heurigenbetrieb mit Schnitzelessen
- Ab 10 Uhr Jugendturnier
- Hüpfburg

Al Contadino

RAUS AUS DER WOHNUNG – REIN INS EIGENHEIM!

- **16 Ziegelmassiv-Reihenhäuser, belagsfertig**
- inkl. Grundstück von 227 m² bis 355 m²
- Wohnungsflächen ab 114 m² zzgl. 20 m² Terrasse
- **Top-Ausstattung mit zwei Parkplätzen**
- Ferdinand-Hanusch-Straße, Ebergassing

- **Perfekte Infrastruktur** (20 Minuten nach Wien)
- Schulen, Kindergarten und Nahversorger in direkter Umgebung

SICHERN SIE SICH JETZT IHR REIHENHAUS!

AUSTROHAUS ETZI-HAUS

office@austrohaus.at | Tel.: +43 2230 3234
www.austrohaus.at | www.etzi-haus.com

Entgeltliche Einschaltung

Foto: Karin Sieberer

Das Pilotprojekt „comigo-Familien begegnen" wird - aufgrund der großen Nachfrage - nun verlängert!

„comigo" wird verlängert

Rund 25 Jungfamilien aus Ebergassing und Wienerherberg haben bereits die kostenlose Möglichkeit genutzt und bei den fünf comigo-Familientreffen im April und Mai teilgenommen.
Bis Ende Juni werden die pädagogisch geleiteten Familientreffen nun verlängert. Mag. Berit Barbosa bietet weiterhin einen familienfreundlichen Rahmen, bei dem Sie neue Kontakte knüpfen, ein Programm für ihre Kids kennenlernen und wertvolle Tipps im Umgang mit ihren Kindern erfahren können. Kommen Sie am **Donnerstag, den 1., 15., 22., 29. Juni 2023, jeweils um 09:00-11:00 Uhr** vorbei!
Kommunikationszentrum
Koloniegasse 1, 2435 Ebergassing

MUTTER-ELTERN-BERATUNG
Ebergassing

Dienstag, 20. Juni 2023
um 11:15 Uhr

Erhalten Sie Informationen
- zur Baby-Pflege
- zum Stillen
- zur Frühförderung der motorischen Fähigkeiten
- zur sprachlichen Entwicklung

u.v.m.

Kommunikationszentrum Ebergassing
Koloniegasse 1, 2435 Ebergassing

www.noe.gv.at

wenn alles zu viel wird ...

RUFEN SIE AN!
05 1779
WIR HÖREN ZU UND HELFEN WEITER!

Österreichische Gesundheitskasse

FrüheHILFEN Niederösterreich Süd-Ost

FrüheHILFEN Niederösterreich Süd-Ost

Wir helfen ...

... ab der Schwangerschaft und in der ersten Zeit mit dem Kind. Wenn alles zu viel wird, beraten und begleiten wir Sie bei persönlichen, gesundheitlichen, finanziellen oder familiären Themen. Wir unterstützen Sie im Umgang mit Ihrem Kind und stärken die Eltern-Kind-Beziehung.

- ab der Schwangerschaft bis zum 3. Lebensjahr des Kindes
- freiwillig, kostenlos und auf Wunsch anonym
- Beratung zu Hause oder bei uns
- Begleitung zu Behörden, Ärzt:innen, ...
- Organisation von passender Unterstützung
- Vermittlung zu anderen hilfreichen Angeboten

Frühe Hilfen Niederösterreich Süd-Ost
in den Bezirken Mistelbach, Gänserndorf, Bruck an der Leitha, Mödling, Baden, Wiener Neustadt Stadt, Wiener Neustadt Land, Neunkirchen und Lilienfeld.

05 1779 (Mo - Fr: 8.00 - 16.00 Uhr)
anfrage@fruehehilfen-noe.at
www.fruehehilfen-noe.at

Ausführende Fachorganisationen: die möwe Kinderschutz hat einen Namen; ANANAS Familienberatung GmbH

Österreichische Gesundheitskasse
nö Landes-Zielsteuerungskommission
Bundesministerium Soziales, Gesundheit, Pflege und Konsumentenschutz
Finanziert von der Europäischen Union NextGenerationEU

Offene Stellen am Gemeindeamt

Berufliche Veränderungen ebenso wie Personalrochaden gehören zum Arbeitsalltag in jedem Betrieb - wie auch bei uns am Gemeindeamt - dazu.

In der Hoheitsverwaltung am Gemeindeamt Ebergassing stehen derzeit eine Pensionierung, eine Altersteilzeit und eine Baby-Karenz an, weshalb wir gleich mehrere offene Stellen ausschreiben:

- **Amtsleitung (Nachfolge)**
  40 Wochenstunden
- **Mitarbeiter*in Bauamt (Karenzvertretung)**
  40 Wochenstunden
- **Mitarbeiter*in Hausverwaltung**
  28 Wochenstunden

Sie suchen eine neue berufliche Tätigkeit in der Gemeindeverwaltung?

Wir freuen uns über Ihre schriftliche Bewerbung bis spätestens 30.06.2023!

GEMEINDE EBERGASSING

Bezirk Bruck an der Leitha
2435 Ebergassing, Schwadorferstraße 9
Tel. 02234/72286, Fax. 02234/72286 – 33
UID-Nr.: ATU 16230905 e-mail: gemeinde@ebergassing.at, Internetadresse: www.ebergassing.at

Ebergassing, 15.05.2023

STELLENAUSSCHREIBUNG

Bei der Gemeinde Ebergassing wird die Stelle eines/r

Amtsleiter/Amtsleiterin (Nachfolge)

ausgeschrieben.

Beschäftigungsausmaß: 40 Wochenstunden (vollbeschäftigt)
Dienstantritt: ehebaldigst

Die Anstellung und Entlohnung erfolgt nach den Bestimmungen des NÖ Gemeinde-Vertragsbedienstetengesetz 1976, in der jeweils geltenden Fassung.

Aufgabenbereich:

- Organisatorische Leitung des Gemeindeamtes und Dienstaufsicht über sämtliche Dienststellen
- Ansprechpartner/in für Bürgermeister, Gemeindefunktionäre und Bevölkerung
- Vorbereitung und Umsetzung der Beschlüsse der Kollegialorgane
- Abwicklung von Vorhaben und Projekten der Gemeinde
- Erstellung Voranschlag und Rechnungsabschluss, Überwachung des Gemeindebudgets
- Vorbereitung der Unterlagen für Gemeinderats- und Gemeindevorstandssitzungen, samt Protokollführung
- Abwicklung von zugeteilten Aufgaben des Bürgermeisters
- Abwicklung von Wahlen, Volksbefragungen und Volksbegehren

Anstellungserfordernisse:

- Österreichische Staatsbürgerschaft
- sehr gute Deutschkenntnisse in Wort und Schrift
- Umfangreiches Fachwissen durch mehrjährige Berufserfahrung in der Gemeindeverwaltung, oder im öffentlichen Dienst von Vorteil
- Fundierte Kenntnisse im Verwaltungs- und Abgabenrecht, Buchhaltung von Vorteil
- Ausgezeichnete EDV-Kenntnisse
- Erfahrung in der Mitarbeiterführung
- Soziale Kompetenz, Konfliktlösungskompetenz, Kommunikations- und Teamfähigkeit, sowie Stressresistenz
- Einwandfreies Vorleben (Strafregisterauszug), gesundheitliche und fachliche Eignung
- Dienstprüfung (bzw. Bereitschaft, diese in kürzester Zeit nachzuholen)
- Bereitschaft zur Weiterbildung und Leistung von Mehrarbeitszeit
- bei männlichen Bewerbern abgeschlossener Präsenzdienst oder Zivildienst
- Führerschein der Klasse B

Die Bewerbung mit Lebenslauf und Foto ist samt den erforderlichen Nachweisen **bis längstens 30.06.2023,** beim Gemeindeamt Ebergassing, z.Hd. Herrn Bürgermeister Roman Stachelberger einzubringen.
Bei Rückfragen steht Ihnen der Amtsleiter Herr Ing. Kindl, DW 13 zur Verfügung.

Der Bürgermeister:
Roman Stachelberger
(Roman Stachelberger)

angeschlagen am: 15.05.2023
abgenommen am: 03.07.2023

GEMEINDE EBERGASSING

Bezirk Bruck an der Leitha
2435 Ebergassing, Schwadorferstraße 9
Tel. 02234/72286, Fax. 02234/72286 – 33
UID-Nr.: ATU 16230905 e-mail: gemeinde@ebergassing.at, Internetadresse: www.ebergassing.at

Ebergassing, 04.05.2023

STELLENAUSSCHREIBUNG

In der Gemeinde Ebergassing gelangt zur Ausschreibung die Stelle

einer Mitarbeiterin / eines Mitarbeiters im Bauamt als Karenzvertretung

Vollzeitbeschäftigung (40 Wochenstunden),
befristet bis Ablauf der Karenz, mindestens bis 31.10.2024
(Übernahme in ein unbefristetes Dienstverhältnis nach Ablauf gegebenenfalls möglich)

Dienstantritt: ehebaldigst

Anstellungserfordernisse:

- Österreichische Staatsbürgerschaft
- sehr gute Deutschkenntnisse in Wort und Schrift
- abgeschlossene kaufmännische oder technische Ausbildung von Vorteil
- Erfahrung im Bereich der Büroorganisation, EDV-Kenntnisse (Word, Excel)
- Freude am Umgang mit Zahlen
- freundliche Umgangsformen, Teamfähigkeit, Belastbarkeit, Genauigkeit und Verlässlichkeit
- selbstständiges Arbeiten
- Bereitschaft zur Weiterbildung und Leistung von Mehrarbeitszeit
- bei männlichen Bewerbern abgeschlossener Präsenzdienst oder Zivildienst
- Führerschein der Klasse B

Arbeitsplatzbeschreibung:

- Allgemeine administrative Tätigkeiten im Bauamtsbereich
- Durchführung von Bauverfahren
- Erstellung von Bescheiden
- Abgabenerhebungen und Abgabenberechnungen

Anstellung und Entlohnung erfolgen nach den Bestimmungen des NÖ Gemeinde-Vertragsbedienstetengesetz 1976 i.d.g.F. Das Mindestgehalt bei Vollzeitbeschäftigung beträgt derzeit monatlich € 2.336,00 brutto.

Ihre Bewerbung inkl. Lebenslauf, Lichtbild, Zeugnisse, Strafregisterbescheinigung senden Sie bitte **bis spätestens 30.06.2023** vorzugsweise per E-Mail an gemeinde@ebergassing.at, bzw. an die Gemeinde Ebergassing mit o.a. Anschrift.
Rückfragen richten Sie bitte an Herrn Amtsleiter Ing. Kindl, Tel.: 02234/72286 DW 13.

Der Bürgermeister:
Roman Stachelberger
(Roman Stachelberger)

GEMEINDE EBERGASSING

Bezirk Bruck an der Leitha
2435 Ebergassing, Schwadorfer Straße 9
Tel. 02234/72286, Fax. 02234/72286 – 33
UID-Nr.: ATU 16230905 e-mail: gemeinde@ebergassing.at, www.ebergassing.at

Ebergassing, 09.05.2023

STELLENAUSSCHREIBUNG

In der Gemeinde Ebergassing gelangt zur Ausschreibung die Stelle

einer Mitarbeiterin / eines Mitarbeiters in der Hausverwaltung
Teilzeitbeschäftigung (28 Wochenstunden)

Dienstantritt ist der 01.11.2023. Das zunächst befristete Dienstverhältnis für sechs Monate wird im Regelfall im Anschluss in ein unbefristetes Dienstverhältnis umgewandelt.

Anstellungserfordernisse:

- Österreichische Staatsbürgerschaft
- sehr gute Deutschkenntnisse in Wort und Schrift
- abgeschlossene kaufmännische Ausbildung von Vorteil
- technische Kenntnisse / Verständnis von Vorteil
- Berufserfahrung in einer Hausverwaltung (MRG u. WEG-Kenntnisse) von Vorteil
- gute EDV-Anwenderkenntnisse (MS-Office)
- hohe Service- und Mieterorientierung, freundliche Umgangsformen, lösungsorientiertes Denken
- Bereitschaft zur Weiterbildung und Leistung von Mehrarbeitszeit
- bei männlichen Bewerbern abgeschlossener Präsenzdienst oder Zivildienst
- Führerschein der Klasse B

Arbeitsplatzbeschreibung:

- Unterstützung in allen organisatorischen Tätigkeiten im Hinblick auf Betreuung und Verwaltung von Liegenschaften
- Kontakt mit den Mietern bzw. Eigentümern
- Abwicklung sämtlicher Versicherungsfälle und Kleinreparaturen
- Einholung von Kostenvoranschlägen / Beauftragung von Professionisten
- Durchführung von Wohnungsübergaben und Wohnungsübernahmen
- allgemeine administrative Aufgaben wie Rechnungskontrolle, Rundschreiben und Aushänge für Mieterinformationen etc.

Anstellung und Entlohnung erfolgen nach den Bestimmungen des NÖ Gemeinde-Vertragsbedienstetengesetz 1976, i.d.g.F. Das Mindestgehalt bei Vollzeitbeschäftigung (40 Wochenstunden) beträgt derzeit monatlich € 2.336,00 brutto.

Ihre Bewerbung inkl. Lebenslauf, Lichtbild, Zeugnisse, Strafregisterbescheinigung senden Sie bitte **bis spätestens 30.06.2023** vorzugsweise per E-Mail an gemeinde@ebergassing.at, bzw. an die Gemeinde Ebergassing mit o.a. Anschrift.
Rückfragen richten Sie bitte an Herrn Amtsleiter Ing. Kindl, Tel.: 02234/72286 DW 13.

Der Bürgermeister:
Roman Stachelberger
(Roman Stachelberger)

Der Skaterplatz in Wienerherberg befindet sich direkt neben dem Gebäude der Freiwilligen Feuerwehr.

Skaterplatz Wienerherberg

Direkt beim Feuerwehrhaus in Wienerherberg befindet sich seit 2002 ein Skaterplatz auf rund 200 Quadratmetern.
Die Rollsportanlage ist asphaltiert und verfügt über:

- 2 Quarterpipes
- 1 Funbox mit einer Kombination aus Rampen, einem Table und einem Rail
- 1 Slidebalken

Die Freizeitanlage ist für jeden frei zugängig und kann mit Skateboard, Inline-Skates, BMX, Dirtbike und Scooter befahren werden.

NEU! Fitnesspark Wienerherberg

Am 03. Juni 2023 wird ein neuer Outdoor-Fitness-Park beim Kindergarten Wienerherberg in der Gartengasse eröffnet.
Das Projekt wurde vom Jugendclub Ebergassing, gemeinsam mit der Gemeinde, Römerland Carnuntum und einer Jugendarbeitsgruppe umgesetzt.
Die neue Calisthenic-Anlage bietet eine Auswahl an verschiedenen Trainingskomponenten im Freien.

ELTERN-KIND-TREFF

Start (geänderter Tag und neue Uhrzeit): 07.06.2023

Wann?
Mittwochs von 09.30 bis 11.30 Uhr (ausgenommen Feiertage)

Wo?
im Kommunikationszentrum Wienerherberg (beim Stadl)

Wer?
Kinder von 0 bis 3 Jahren mit Mama, Papa, Oma, Opa,.....

Wir freuen uns auf euer Kommen!

Kontakt:
kerstin.sl@hotmail.com oder karoline.feiler@gmx.at

WIENERHERBERG

FEUERWEHR JUGEND

Wir suchen die Helfer von morgen!*

Du

... bist zwischen 10 und 15 Jahre alt?

... hast Lust auf Spiel, Spaß & Action?

... möchtest etwas Sinnvolles in deiner Freizeit tun?

Dann bist du bei uns genau richtig!

Events
Wissen
Jugend-lager
Action
Spaß
Ausflüge
Wettbewerbe
Sport
Jugend-treffen
Freundschaft

Wir freuen uns auf dich!

Jugendbetreuerin:
FM Tamina Gilges
Tel: 0670/6081665
FFWienerherberg
ffwienerherberg

*Aufgrund der begrenzten Anzahl an Plätzen, werden vorerst nur Wienerherberger Kinder aufgenommen!

CLUB-TREFF

Di., 13. und 27. Juni
danach Sommerpause bis 05.09.
14:00-18:00 Uhr
Kommunikationszentrum
Wienerherbergerstr. 37

LUDWIG - AQUAHOME

Schwimmbadüberdachungen

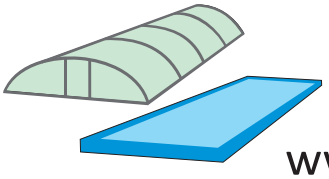

02230 / 29210
www.aquahome.at
Besichtigung nach tel. Terminvereinbarung

2435 Wienerherberg, Trattnerring 20

Entgeltliche Einschaltung

Sprechstunde Ortsvorsteher

Sie haben Anliegen und Wünsche, die den Ortsteil Wienerherberg betreffen?

Ortsvorsteher Theodor Petrzelka nimmt sich gerne Zeit dafür!

Jeden 1. Freitag im Monat
um 15:00 Uhr
im Kommunikationszentrum
Wienerherbergerstraße 37
2435 Wienerherberg

E-Mails vorab, mit einer kurzen Info zum Thema, sind willkommen.
theodor.petrzelka@gmx.at

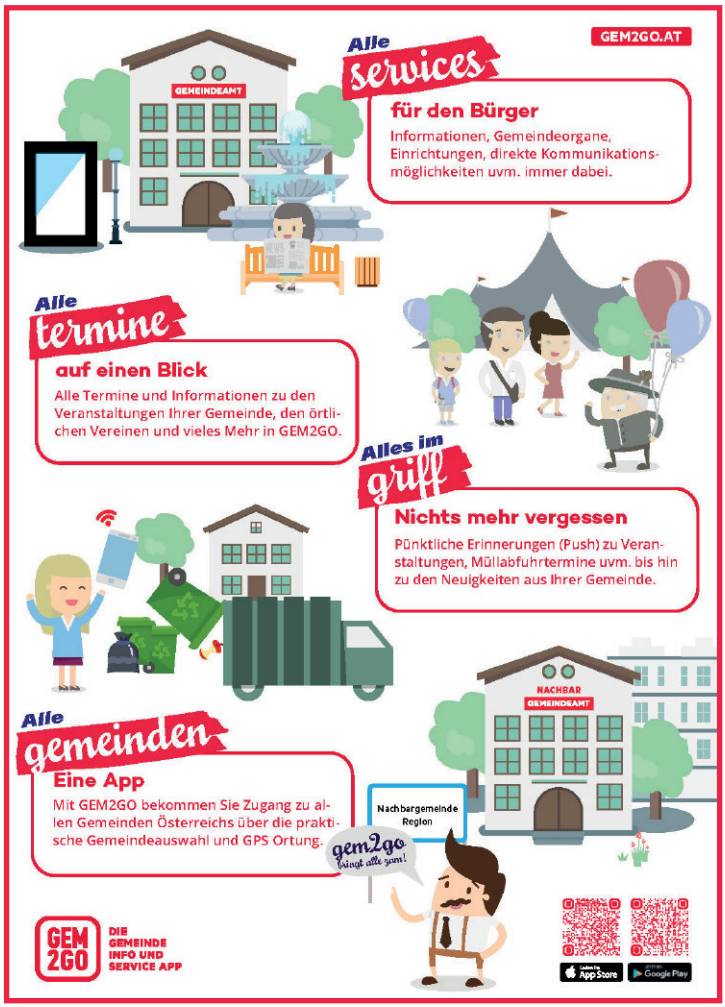

Fotos: Tennisclub

Erfolgreiches Auftaktturnier beim TC-Ebergassing mit vielen motivierten Vereinsmitgliedern.

Eröffnungs-Mixed-Turnier 2023

Am Samstag, dem 25. April 2023 wurde die heurige Tennissaison mit einem Eröffnungs-Mixed-Turnier eingeläutet. Wettermäßig war der Termin ein Punkttreffer, denn es war sonnig, warm und der zu Mittag aufkommende leichte Wind war nicht wirklich störend.
Nach der Begrüßung durch Obmann-Stv. Thomas Zwiebler und Erläuterung des Spielverlaufes, konnten die Spiele beginnen. Es wurde mit viel Freude und Lust um jeden einzelnen Punkt gekämpft. Nachmittags erfolgte dann die Siegerehrung. Anschließend gab es noch eine Tombola mit sehr schönen und wertvollen Preisen. Der erfolgreich und harmonisch verlaufende Tag wurde danach mit einem geschmackvollem Essen vom Grill gekrönt. Abschließend wurde noch bei einem gemütlichen Beisammensein das eine oder andere Getränk genossen.
Wir freuen uns auf eine erfolgreiche Tennissaison 2023!

Einzigartige Unikate aus Ton gibt es im Juli beim Bastelverein zu kaufen.

Keramikausstellung

Anfang Juli findet wieder die Gartenausstellung des Bastelvereins „Wer bastelt mit?“ statt:

Samstag, 01.07.2023, 14-20 Uhr
Sonntag, 02.07.2023, 10-15 Uhr

In der **Schönfeldgasse 32** erwarten Sie witzige und originelle Keramikarbeiten.
Kommen Sie vorbei: Obfrau Eva Schlee und ihre Bastel-Damen freuen sich über Ihren Besuch!

www.schorn-erdbeeren.at
HOTLINE: 0676/89 3231 52

ERDBEEREN SCHORN

ERDBEEREN zum Selberpflücken

EBERGASSING Gramatneusiedlerstraße (neben SPAR)
GÖTZENDORF Mannersdorferstraße (gegenüber Golfclub)
GUNTRAMSDORF Laxenburgerstraße

Täglich: 8:00-19:00 Uhr
Verkauf sämtlicher Erdbeer-Produkte

Entgeltliche Einschaltung

Fotos: Gemeinde

*Mag. Martina Raab, MA (Leiterin des Gemeindeverbandes der Musikschule Südheide) führte durch das musikalische Programm der Musikschüler*innen.*

Musikalische Muttertagsgrüße im Volksheim Ebergassing

Am 06. Mai fand die traditionelle Muttertagsfeier der Gemeinde im **Volksheim** Ebergassing statt. Alle Mütter aus Wienerherberg und Ebergassing waren herzlich zur musikalischen Nachmittagsveranstaltung eingeladen.

Das Gitarrenensemble mit Lehrer Roberto Lemma (1.v.l.) begeisterte ebenso wie Jonas Safranek und Noel Karonitsch am Schlagwerk.

Nach der offiziellen Begrüßung durch Bürgermeister Roman Stachelberger, wurde die Muttertagsfeier von den Schülerinnen und Schülern der **Musikschule Südheide** eröffnet. In fünf Blöcken bekamen die Mütter ein Streicher- und ein Gitarrenensemble, mehrere Klavierstücke, ein Blockflötenlied und Verschiedenes vom Schlagwerk zu hören.

Chorleiter Victor Petrov am Klavier mit den Mitgliedern des MGV-Ebergassing.

Im Anschluss daran performte der **Männergesangverein** gemeinsam mit ihrem Chorleiter Victor Petrov. Die Herren überreichten mit sechs englischen, italienischen und deutschen Liedern den anwesenden Müttern einen musikalischen Blumenstrauß und bedankten sich mit einer Zugabe bei ihrem Publikum.

Vize-Bürgermeisterin Renate Terkola und geschäftsführende Gemeinderätin Manuela Pouzar ehrten abschließend die ältesten, anwesenden Mütter - Hermine Hütter aus Ebergassing und Eva Mindler aus Wienerherberg - mit einem Blumenstrauß.

v.l.n.r. Vize-Bürgermeisterin Renate Terkola und ggf. Gemeinderätin Manuela Pouzar überreichten Frau Hermine Hütter (86) und Frau Eva Mindler (72) einen Blumenstrauß bei der Muttertagsfeier.

Unsere ältesten Mütter

Zusätzlich zur Veranstaltung wurden auch heuer wieder die ältesten Mütter unserer Ortschaften mit einem Blumenstrauß geehrt.

Vize-Bürgermeisterin Renate Terkola besuchte Hildegard Hieretzmüller (96) in Ebergassing.

Gemeinsam mit Ortsvorsteher Theodor Petrzelka gratulierten Sie auch Theresia Szalay (96) in Wienerherberg.

links: Hildegard Hieretzmüller (96) erhielt als ältetse Mutter in Ebergassing einen Blumenstrauß, ebenso wie Theresia Szalay (96) aus Wienerherberg (im Bild mit Ortsvorsteher Theodor Petrzelka).

Foto: Pixabay

Der Verein „PCs für Alle" hat schon tausenden Familien geholfen!

PCs für Alle
Spenden statt wegwerfen!

Vielen Menschen ist die Teilhabe an der digitalen Welt und am E-Learning verwehrt, weil sie oder ihre betreuenden Einrichtungen sich entsprechende Geräte nicht leisten können. „PCs für Alle" tut etwas dagegen:

Der gemeinnützige Verein „PCs für Alle" nimmt gebrauchte PCs, Laptops, Monitore und Zubehör in Form von Spenden entgegen. Diese Geräte werden aufbereitet und danach kostenlos an Schulen, karitative NGOs sowie an Menschen, die sie sich selbst nicht leisten können, übergeben.

Vereinsgeschichte
Im Jahr 2018 begann Peter Bernscherer als Privatperson, die Geräte zu sammeln und aufbereitet kostenlos weiterzugeben. Sein Kellerabteil war das Lager, sein Wohnzimmer die Werkstatt. Mittlerweile helfen mehr als 20 Mitarbeiter*innen ehrenamtlich mit, um die große Nachfrage zu bewältigen.

Stefan Hönig - Ihr Ansprechpartner im Ort

Foto: Privat

Stefan Hönig ist ehrenamtlicher Mitarbeiter beim Verein „PCs für Alle"

Der Ebergassinger Stefan Hönig wurde durch einen TV-Beitrag auf den Verein aufmerksam und war sofort Feuer und Flamme für die Idee. Bei „PCs für Alle" hilft er beim Transportieren von Geräten, beim Aufsetzen von PCs oder bei der Organisation im Verein.

Sie haben einen alten PC, ein Tablet oder einen Laptop, den Sie nicht mehr benutzen?
Stefan Hönig freut sich über Ihre Spende:
Tel.: 0664/4356412, E-Mail: s.hoenig@aon.at
Vielen Dank!

Weitere Informationen zum Verein:
www.pcsfueralle.at

Foto: Belfor

*Wohnungsübergabe mit Mieter-, Anrainer- und Gemeindevertreter*innen.*

Wieder zurück in der Himberger Straße 6/Stiege 14

Nach einer zehnmonatigen Generalsanierung war es am 15. Mai so weit:
Die zwölf Wohnungen in der Himberger Straße 6/Stiege 14, die nach einem Kellerbrand im Sommer 2022 geräumt werden mussten, konnten an ihre Mieter wieder übergeben werden.

Die Bewohner*innen wurden von der Firma Belfor begrüßt, die die Renovierungsarbeiten der kompletten Stiege, inklusive neuer Wasser- und Abwasserleitungen, WC-Anlagen und Fenster übernommen hatte.

Nach einer kurzen Ansprache durch Bürgermeister Roman Stachelberger waren die Bewohner- und Anrainer*innen zu Würstel und Getränken eingeladen.

Wir heißen alle herzlich willkommen im alten Zuhause.

BELFOR

Brand- und Wasserschadensanierung

24 Stunden Service 0800 22 22 22

belfor@at.belfor.com | www.belfor.at

www.selberherr.at

SELBERHERR

RAUMAUSSTATTUNG

Himbergerstraße 62 | 2320 Schwechat
T 00 43 1 / 707 62 32 | F 00 43 1 / 707 36 32
office@selberherr.at

BESTATTUNG STAATLICH GEPRÜFT

Alles hat seine Zeit – es gibt eine Zeit der Stille,
eine Zeit des Schmerzes und der Trauer
aber auch eine Zeit der dankbaren Erinnerung.

90 Jahre

Bestattung Lang

Inhaberin: Mag. Rosa Seeböck

Seit 90 Jahren rund um die Uhr Ihr kompetenter und verlässlicher Partner im Trauerfall

Das Unternehmen wurde im Juni 1933 von Franz Lang sen. und seiner Gattin Antonia in Gramatneusiedl gegründet. Nach seinem Tod 1941 im Zweiten Weltkrieg führte seine Witwe den Betrieb weiter.

Der ältere Sohn von Franz und Antonia, Franz Lang jun., stieg nach seiner Wagner- und Karosseriebaulehre im Betrieb ein und legte 1958 die Prüfung über den Befähigungsnachweis für das Bestattergewerbe ab. 1973 übernahm er mit seiner Frau Rosa das Unternehmen.

Im Juni 1989 bestand Frau Mag. Rosa Seeböck, geb. Lang, die Konzessionsprüfung im Bestattergewerbe mit Auszeichnung. 1998 übernahm sie das Unternehmen und führt es seither in dritter Generation mit derzeit zehn Mitarbeitern. 2013 legte ihr Mann, Herr Dipl.-Ing. (FH) Roman Seeböck ebenfalls die Befähigungsprüfung ab.

Unsere Jubiläen wollen wir am Freitag, dem 23. Juni 2023 mit einem Tag der offenen Tür feiern.

2440 Gramatneusiedl · Oberortsstraße 7 · Tel.-Nr. 0 22 34 / 73 3 24 · Fax 0 22 34 / 74 6 92
Mobil: 0664 / 923 54 11 · E-Mail: kanzlei@bestattung-lang.at · Homepage: www.bestattung-lang.at

1,99%
FIXZINS-LEASING*
AB € 179/MONAT

AUTOHAUS Keglovits Ihr Mobilitätspartner

SCHWECHATER STRASSE 59-71
2322 ZWÖLFAXING
TEL. 01/7072201
WWW.KEGLOVITS.MAZDA.AT

Entgeltliche Einschaltungen

TERMINE Juni

GEMEINDE EBERGASSING-WIENERHERBERG

Team Österreich Tafel:

Montag	05.06.2023	18:00 Uhr	am Gemeindeamt
Montag	12.06.2023	18:00 Uhr	am Gemeindeamt
Montag	19.06.2023	18:00 Uhr	am Gemeindeamt
Montag	26.06.2023	18:00 Uhr	am Gemeindeamt

Wochenmarkt - Dr. Franz-Sehors-Platz:

Mittwoch	07.06.2023	14:00-18:00 Uhr
Mittwoch	14.06.2023	14:00-18:00 Uhr
Mittwoch	21.06.2023	14:00-18:00 Uhr
Mittwoch	28.06.2023	14:00-18:00 Uhr

Abfuhrtermine:

Bitte die Mülltonnen und -säcke bis spätestens 06:00 Uhr früh am Tag der Abholung bereitstellen.

Bio-Tonne:	02., 09., 16., 23., 30.06.2023
Restmüll:	09.06.2023
Gelber Sack:	22.06.2023

PFARRE
ZU DEN HEILIGEN SCHUTZENGELN

Kirchliche Termine EBERGASSING

02.06.	18:00 Uhr	Herz Jesu Andacht
03.06.	08:20 Uhr	Bittgang nach Gramatneusiedl
	09:00 Uhr	Hl. Messe in der Schlosskapelle
	10:00 Uhr	Erstkommunion
04.06.	09:30 Uhr	Fronleichnamsmesse
	10:30 Uhr	Prozession Kirche - Gramatneusiedlerstr. - Leopold Figl-Gasse, Berggasse - Johannsesbachweg - Kellerberggasse

Kirchliche Termine WIENERHERBERG

08.06.	09:30 Uhr	Fronleichnamsmesse

Kontakt Gemeindeamt

Tel.: 02234/722 86-0
Schwadorfer Straße 9
2435 Ebergassing
www.ebergassing.at
gemeinde.ebergassing
gemeindeebergassing

Öffnungszeiten:
Mo., Di., Mi., Fr. 08:00-12:00 Uhr
und
Mi. zusätzlich 14:00-18:00 Uhr

Das Gemeindeamt ist immer digital für Sie erreichbar:
gemeinde@ebergassing.at

familienfreundlichegemeinde

SC EBERGASSING

KINDER FLOHMARKT

18. Juni. 2023
am Sportplatz
9 - 12 Uhr

Anmeldung und weitere Infos unter: www.ebergassing.at

Gemeinde Ebergassing & comigo

1. Juni
15. Juni
22. Juni
29. Juni

jeweils 09:00-11:00

Kommunikationszentrum Koloniegasse 1 2435 Ebergassing

Hinweis: *Die Inhalte und Termine dieser Ausgabe waren bei Drucklegung am 22. Mai 2023 gültig. Tagesaktuelle Informationen für unsere Gemeinde finden Sie auf: www.ebergassing.at*

Impressum: Medieninhaber, Herausgeber: Gemeinde Ebergassing vertreten durch Bürgermeister Roman Stachelberger, 2435 Ebergassing, Schwadorfer Straße 9; Auflage: 2400 Stück; Redaktion, Grafik, Lektorat: Mag. Karin Sieberer; Kontakt: sieberer@ebergassing.at, Tel.: 02234/722 86-15; Bilder und Texte wurden durch jeweilige Personen oder Vereine zur Verfügung gestellt; Druck: Wograndl Druck GmbH, Druckweg 1, 7210 Mattersburg; Erscheinungsort: Ebergassing und Wienerherberg